Fundación
Henry Dunant
América Latina
Derechos Económicos, Sociales y Culturales y Políticas Públicas

MEMORIA
2006-2007

Fundación Henry Dunant América Latina

Oficina Regional
Catedral 1009, oficina 701
Santiago, CHILE
teléfono-fax +56-2-6972976
fhdunant@cuhd.org / fhdunant.diplomado@cuhd.org
www.fundacionhenrydunant.org

Collège Universitaire Henry Dunant

Oficina Internacional
32, rue de l'Athénée
1206 Ginebra, SUIZA
teléfono +41-22-7893442
fax+41-22-7892922
www.cuhd.org
blog: http://droitshumains.blog.tdg.ch

Oficina para la Unión Europea

Sta. Magdalena Sofía 12,
torre 08034 Barcelona, ESPAÑA
teléfono +34-670-663380
fax + 34-93-2038647

Fundación
Henry Dunant
América Latina
Derechos Económicos, Sociales y Culturales y Políticas Públicas

MEMORIA
2006-2007

Presentación

La Fundación Henry Dunant América Latina, creada en Santiago de Chile el año 2006, nace como filial y representante del Collège Universitaire Henry Dunant (Ginebra, Suiza). Cuenta con lazos de colaboración e intercambio con diversas entidades de Naciones Unidas, Gobiernos, organizaciones y redes no gubernamentales, nacionales e internacionales de América Latina y El Caribe, Europa y América del Norte.

Las actividades y programas de la Fundación Henry Dunant América Latina se realizan en el marco de una estrecha colaboración y complementariedad con aquellas que lleva a cabo el Collège Universitaire Henry Dunant en Ginebra, existiendo en este marco de colaboración importantes oportunidades de intercambio y aprendizajes que benefician a quienes participan en los programas de la Fundación Henry Dunant América Latina y del Collège Universitaire Henry Dunant.

Su misión es contribuir a la creación de conocimiento y formación de capacidades para producir una efectiva articulación entre el paradigma de los derechos humanos – especialmente de los Derechos Económicos, Sociales y Culturales (DESC) – y las políticas públicas, haciendo posible su legitimidad en armonía con los aspectos de regulación técnica.

El denominado enfoque de derechos en las políticas y estrategias de desarrollo considera el derecho internacional de los derechos humanos como un marco conceptual capaz de orientar el ciclo completo (formulación, implementación, evaluación) de las políticas públicas y estrategias de desarrollo. Pero, hasta ahora, DESC y Políticas Públicas han transitado por caminos paralelos, sin explicitarse o visualizarse los puntos de encuentro y conexión entre ellos.

El quehacer de la Fundación Henry Dunant América Latina (FuHD-AL) está orientado por la necesidad de encontrar respuestas y formulaciones de política pública destinadas a satisfacer los derechos sociales, - mediante acciones que son impulsadas desde el ámbito público y privado-, aportando así a la construcción de una masa crítica y liderazgos con capacidad para impulsar las definiciones necesarias para la conformación de un Estado Social de Derechos.

Colaboraciones y Apoyos

- Collège Universitaire Henry Dunant (Ginebra, Suiza)
- Organización de las Naciones Unidas para la Agricultura y la Alimentación FAO
- Oficina Regional para América Latina y el Caribe del Alto Comisionado de Naciones Unidas para los Derechos Humanos OACNUDH
- Programa de Naciones Unidas para el Desarrollo PNUD-Chile
- Fondo de las Naciones Unidas para la Infancia, UNICEF-Chile
- Organización de Naciones Unidas para la Educación, la Ciencia y la Cultura UNESCO
- Organización Internacional del Trabajo OIT – Oficina Subregional para el Cono Sur
- Sistema de las Naciones Unidas en Chile
- Red Pacto Global Chile
- Vicarías de Pastoral Social y de los Trabajadores
- Embajada de Suiza en Santiago de Chile
- Embajada de Finlandia en Santiago de Chile
- Ministerio de Planificación Nacional MIDEPLAN
- HIVOS (Holanda)
- Fondo de Apoyo a la Literatura Holandesa (Holanda)
- Outotec-Chile
- Secretaría Nacional de Planificación y Desarrollo Social (Ecuador)
- Instituto de Estudios Internacionales, Universidad Arturo Prat

Directorio

Ximena Erazo	Presidenta
Carmen Fernández	Vice-Presidenta
Héctor Oyarce	Tesorero
María Pía Martin	Secretaria
Mahmud Aleuy	Director
Verónica Gutiérrez	Directora
Alejandro Jara	Director
Pablo Salvat	Director
María Rosa Verdejo	Directora

Actividades de la Fundación Henry Dunant América Latina 2006-2007

Diplomados en Derechos Sociales y Políticas Públicas

- Su objetivo es la formación de núcleos de excelencia profesional que se constituyan en masa crítica y ejerzan liderazgo en la consolidación del enfoque de derechos en la definición de estrategias de desarrollo y políticas públicas, prestando particular atención al conocimiento, análisis y evolución de los distintos aspectos que conciernen a los derechos sociales, y a su referencia explícita y operacional en las políticas públicas.

- El equipo docente está integrado por prestigiados expertos de organismos internacionales, profesores universitarios, directivos y autoridades públicas de Chile y otros países de América Latina y el Caribe, miembros de organizaciones no gubernamentales y dirigentes políticos con vasta experiencia y conocimientos en políticas públicas, derechos humanos y desarrollo.

Diplomado Iberoamericano de Especialización en Derechos Económicos, Sociales y Culturales y Políticas Públicas, Santiago de Chile, 1 de septiembre de 2006 al 30 de marzo de 2007

- Organizado con la colaboración del Collège Universitaire Henry Dunant (Ginebra, Suiza), fue ejecutado con el apoyo, participación y patrocinio de:

  - Oficina Regional para América Latina y el Caribe del Alto Comisionado de Naciones Unidas para los Derechos Humanos
  - Oficina Regional para América Latina y el Caribe de la Organización de Naciones Unidas para Agricultura y la Alimentación FAO
  - Programa de Naciones Unidas para el Desarrollo PNUD - Chile
  - División de Desarrollo Social de la Comisión Económica para América Latina y el Caribe CEPAL
  - Embajada de Suiza en Santiago de Chile
  - Instituto Interamericano de Derechos Humanos
  - Amnistía Internacional-Chile.

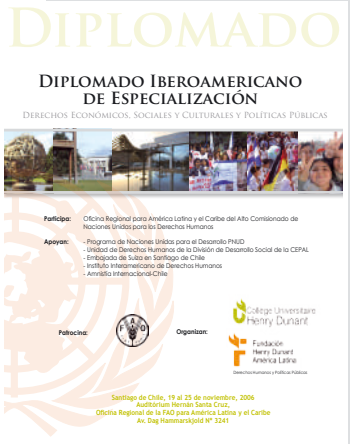

Con 256 horas pedagógicas el programa se desarrolló en tres unidades :

- **Unidad I- Formación a Distancia**
- **Unidad II- Sesión Presencial** cuyos contenidos se distribuyen en seis módulos temáticos entregados mediante clases expositivas y talleres de trabajo grupal para la formulación de políticas públicas con enfoque de derechos.
- **Unidad III- Elaboración de Tesina**, con acompañamiento y tutoría académica del equipo docente del Diplomado.

Difusión y convocatoria entre julio y agosto de 2006. Realizada a través de los sitios Web de la FuHD-AL y del Collège Universitaire Henry Dunant (Ginebra); de entidades públicas chilenas, organismos del Sistema de Naciones Unidas, ONG internacionales y redes latinoamericanas. También, fue difundido por medio de los sistemas Intranet de varias instituciones públicas y en **www.lanacion.cl.**

Se recibieron **90 postulaciones, de las cuales 56 fueron de nacionalidad chilena y 34 provinieron de diversos países de América Latina, el Caribe y Europa** (Nicaragua, Guatemala, Venezuela, Perú, Haití, Costa Rica, Bolivia, Ecuador, Uruguay, México, Honduras, Colombia, Argentina, Paraguay, República Dominicana y Suiza entre otros).

El **grupo de participantes quedó conformado por un total de 38 alumnos provenientes de distintos países de América Latina y Europa**, pertenecientes a diversas entidades públicas (Ministerios, Servicios Públicos, Municipios), ONG nacionales e internacionales, agencias de Naciones Unidas, Parlamento y Universidades. El público objetivo del Diplomado quedó ampliamente representado tanto en el grupo de postulantes como de alumnos participantes.

Un total de 19 de los 38 alumnos cumplieron el ciclo formativo completo, incluyendo el desarrollo de una Tesina. Los 19 alumnos **recibieron el Diploma de Especialización en Derechos Económicos, Sociales y Culturales y Políticas Públicas. Las Tesinas se encuentran en el sitio Web de la FuHD.**

Fundación Henry Dunant América Latina

Collège Universitaire Henry Dunant

DIPLOMA

ESPECIALIZACION EN DERECHOS ECONOMICOS, SOCIALES Y CULTURALES Y POLITICAS PUBLICAS

La Fundación Henry Dunant América Latina y el Collége Universitaire Henry Dunant confieren el presente Diploma a

_____

Por haber cumplido satisfactoriamente con las etapas de Formación a Distancia, Clases Presenciales y desarrollo de Tesina contempladas en el Diplomadolberoamericano de Especialización en Derechos económicos, Sociales y Culturales y Políticas Públicas realizado en Santiago de Chile entre el 1º de Septiembre de 2006 y el 30 de Abril de 2007, con un total de 256 horas pedagógicas.

Ximena erazo
Presidenta
Fundación Henry Dunant América Latina

Héctor Oyarce
Coordinador Académico
Fundación Henry Dunant América Latina

Oficina Regional para América Latina y el Caribe
Alto Comisionado de las Naciones Unidas
para los Derechos Humanos

Michel Veuthey
Secretario General
Collége Universitaire Henry Dunant

Programa de las Naciones Unidas
para el Desarrollo

Santiago de Chile, 17 de agosto de 2007

Diplomado Internacional de Especialización en Derechos Económicos, Sociales y Culturales y Políticas Públicas, Santiago de Chile, 1 de septiembre de 2007 al 30 de abril de 2008.

Organizado con la colaboración del Collège Universitaire Henry Dunant (Ginebra), se llevó a cabo con el apoyo, participación y patrocinio de:

- Oficina Regional para América Latina y el Caribe del Alto Comisionado de Naciones Unidas para los Derechos Humanos
- Oficina Regional para América Latina y el Caribe de la Organización de Naciones Unidas para Agricultura y la Alimentación FAO
- Programa de Naciones Unidas para el Desarrollo PNUD - Chile
- Fondo de Naciones Unidas para la Infancia UNICEF-Chile
- Organización de Naciones Unidas para la Educación, la Ciencia y la Cultura UNESCO
- Vicarías de Pastoral Social y de los Trabajadores

El programa académico comprende 294 horas pedagógicas que se desarrollaron en tres unidades:

Unidad I- Formación a Distancia
Unidad II- Sesión Presencial cuyos contenidos se agrupan en seis módulos temáticos que fueron entregados en clases expositivas y talleres de trabajo grupal para la formulación de políticas públicas con enfoque de derechos.
Unidad III- Elaboración de Tesina, con acompañamiento y tutoría académica.

Difusión y convocatoria entre junio y agosto de 2008. Realizada a través de los sitios Web de la FuHD-AL y del Collège Universitaire Henry Dunant (Ginebra), de varios sitios Web y sistemas intranet de entidades públicas chilenas (Servicio Nacional del Adulto Mayor, Dirección del Trabajo, Fundación Integra, Ministerio de Planificación Nacional, Ministerio de Salud, Ministerio de Vivienda y Urbanismo y otros), de organismos de Naciones Unidas (FAO, PNUD, UNICEF, UNESCO), ONG internacionales y redes latinoamericanas.

Se recibieron 200 postulaciones, de las cuales 157 fueron de nacionalidad chilena y las otras 43 provinieron de 15 diversos países de América Latina y el Caribe (Brasil, Colombia, Ecuador, El Salvador, Perú, República Dominicana, México, Panamá, y Venezuela entre otros) y Europa (España).

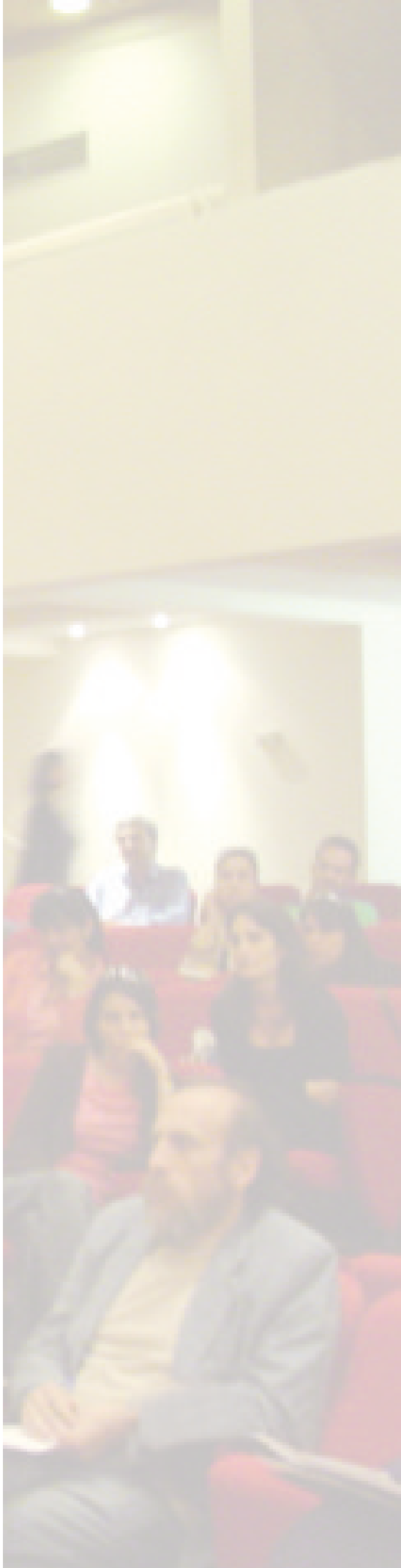

- **El grupo de participantes quedó conformado por un total de 66 alumnos provenientes de Chile (54) y de otros países de América Latina (12),** pertenecientes a diversas entidades públicas (Ministerios, Servicios Públicos, Municipios), ONG nacionales e internacionales, organismos de Naciones Unidas y Universidades. El público objetivo del Diplomado quedó ampliamente representado tanto en el grupo de postulantes como de alumnos participantes.

- Durante la Unidad II- Sesión Presencial, realizada del 11 al 17 noviembre de 2007, se dictaron un total de veinticuatro clases expositivas y se **desarrollaron a cabo cuatro sesiones de trabajo grupal del Taller de Formulación de Políticas Públicas con Enfoque de Derechos, cuyo propósito es desarrollar capacidades para el ejercicio profesional en el campo del análisis y formulación de Políticas Públicas con Enfoque de Derechos**. Para ello se **trabajó con el modelo de análisis de casos (5 casos), donde se ponen en tensión elementos de política pública y del enfoque de derechos**, analizando los factores que operan como marco de restricciones y oportunidades para la toma de decisiones y la formulación de políticas públicas con enfoque de derechos.

- La elaboración de Tesinas por parte de los alumnos se encuentra en pleno desarrollo. A diciembre de 2007 se han recibido 16 propuestas que abordan como temática central la articulación entre DESC y políticas públicas, en relación con derechos específicos: Participación con Enfoque de Derechos en el sector publico; Derecho a la Alimentación; El rol de las Comunicaciones en la realización de los DESC; Derechos y Responsabilidad Social; Participación en las Políticas Públicas para Pueblos Indígenas y otros. Cuatro alumnos son apoyados con tutores asignados por la FAO. Otros 14 alumnos, harán entrega de sus propuestas de tesina durante enero de 2008, mes en que se espera la presentación de un número mayor de propuestas.

Sitio Web de la Fundación Henry Dunant América Latina

- **Desde diciembre de 2006 se encuentra operativo el Sitio Web de la FuHD-AL www.fundacionhenrydunant.org** El sitio cuenta con una sección especializada en DESC y Políticas Públicas y otras temáticas relativas a la misión y líneas de trabajo de la FuHD. En esta sección, que es actualizada y enriquecida regularmente, se encuentra la documentación bibliográfica utilizada por los alumnos del Diplomado durante la fase de formación a distancia.

- Se trata de un sitio abierto, sin restricciones de consulta, en el que también se difunden las actividades de la FuHD-AL, de instituciones y organizaciones amigas y documentos y noticias de actualidad relativa a los ejes de trabajo y misión de la Fundación. **El sitio Web cumple un papel relevante en la difusión y realización del Diplomado Internacional en Derechos Económicos, Sociales y Culturales y Políticas Públicas.**

- El sitio cuenta con un Blog de los alumnos de los diplomados.

Estudios e Investigaciones

Derechos Humanos y discapacidad en Chile: Un camino hacia la inclusión.

Estudio realizado y publicado en el marco de un convenio de colaboración con el Ministerio de Planificación, MIDEPLAN. Se planteó como objetivo central contribuir al fortalecimiento y logro de una mayor inclusión social de las personas con discapacidad en Chile, produciendo un marco de articulación entre las Políticas Públicas y los Derechos Humanos (Derechos Civiles y Políticos y Derechos Económicos Sociales y Culturales). Para ello se cumplió con la realización de los siguientes objetivos específicos del estudio:

- Caracterización bío-psico-social y económicamente a la población de las personas con discapacidad en Chile.
- Elaboración de un catastro de las Políticas Públicas orientadas a la atención de la discapacidad en Chile
- Evaluación de las convenciones, convenios y/o tratados con las Políticas Públicas en el marco de los Derechos Humanos, tanto Políticos y Civiles como Económicos, Sociales y Culturales para determinar las obligaciones que tiene el Estado de Chile en relación con el cumplimiento de las disposiciones de Derecho Internacional
- Generación de un conjunto de recomendaciones para fortalecer la Política Pública de la discapacidad en Chile en función del Principio de los Derechos contemplados en los Pactos Internacionales sobre Derechos Civiles y Políticos y los Derechos Económicos, Sociales y Culturales.

Tesinas realizadas por alumnos del Diplomado en Derechos Económicos, Sociales y Políticas Públicas 2006-2007

Título Tesina	Autor (es)	País
"El programa de alimentación escolar (PAE): La seguridad alimentaria como derecho fundamental en chile"	Giovanna Flores Medina	Chile
"Los derechos de los trabajadores frente a las modificaciones introducidas al trabajo en régimen de subcontratación por la ley Nº 20.123". Un análisis práctico.	Juan Vergara Montoya	Chile
"Desarrollo de una política pública con enfoque de derechos: derecho a la seguridad social de los trabajadores cubiertos por la ley Nº 16.744 en el desempeño de sus labores en el extranjero."	María Pía Letora Natalie Silva María José Zaldívar	Chile
"Derechos económicos, sociales y culturales, víctimas y delitos invisibles, ley de justicia y paz en el caribe colombiano".	Maribel Riaño Sanabria	Colombia
"La protección civil en el marco de los derechos económicos, políticos y sociales".	Rosa María Verdejo Rodríguez Alfredo Lagos Medina	Chile
"Chile: de la Revolución Pingüina a la Ley General de Educación. Un intento de Política Pública bajo el Enfoque de Derechos"	Waldo Carrasco Segura	Chile
"Derechos de los pueblos indígenas y áreas protegidas en la Mosquitía hondureña: proyecto corazón".	Yudith Contreras Veloso	Honduras

Título Tesina	Autor (es)	País
"Chile Crece Contigo. Política de flexibilización del prenatal".	Carolina Espinosa Concha	Chile
"Educación pública e inmigrantes en chile. un análisis desde los Derechos Económicos, Sociales y Culturales"	Carolina Huatay Álvarez.	Perú
"Políticas públicas y participación ciudadana indígena".	Leyla Noriega Zegarra	Chile
"Pueblos indígenas: una visión de territorio".	Virginia Meza Bermúdez	Chile
"Establecimiento de un mecanismo de garantías en la concesión de patentes comerciales en la Municipalidad de Chiguayante"	Ernesto Reyes Pávez	Chile
"Seguridad Pública en Chile ¿Humana y Ciudadana? Una aproximación a las Políticas de Seguridad desde el un Enfoque de Derechos"	Andrea Cerda Pereira	Chile
"Análisis de las Políticas Públicas Juveniles en Bolivia: En el Albor de los Cambios"	Gladys Terrazas Arnéz	Bolivia
"Informe sobre el programa de gobierno "Chile crece Contigo". Sistema de Protección Integral de la Infancia"	Ximena Vidal Lázaro	Chile
"Política Cultural y Derechos Sociales"	Víctor Soto Rojas	Chile

Publicaciones

Políticas Públicas para un Estado Social de Derechos. El Paradigma de los derechos universales Vol. I
Ximena Erazo, María Pía Martin y Héctor Oyarce (editores)

- Edición de 1000 ejemplares, editado con Editorial LOM. Es una recopilación de las clases expositivas y papers de los docentes del Diplomado 2006-2007. Su publicación ha sido posible gracias al apoyo de la Embajada Suiza en Santiago. **La Presidenta de la República Dra. Michelle Bachelet Jeria realizó una significativa contribución y apoyo a esta publicación al escribir el capítulo de presentación del libro.**

- El lanzamiento del libro tuvo lugar el 23 de octubre de 2007 en el Centro Cultural Palacio La Moneda con una asistencia de 140 personas. El libro fue comentado por la Diputada Carolina Tohá, la Representante para América Latina y el Caribe del Alto Comisionado de Naciones Unidas para los Derechos Humanos Carmen Rosa Villa y el Jefe de la División de Desarrollo Social de CEPAL Andras Uthoff. En dicha ocasión fue leída una carta de saludo de la Presidenta de la República Michelle Bachelet.

La ruta del salitre chileno. De la pampa a la tierra holandesa. Aafke Steenhuis (autora)

- En co-edición con Editorial LOM y con un tiraje de 1000 ejemplares, el libro pone de relieve la semejanza entre dos ciudades portuarias – Iquique en Chile y Delfzijl en Holanda- cuya actividad económica más importante a comienzos del siglo XX estaba vinculada a la explotación del salitre. La autora destaca que a ambos lados del océano existía un empresario poderoso a quien denominaban el Rey de Salitre (John Thomas North en Iquique y Berend Blaauw en Delfzijl, a quien en alusión a su avaricia también llamaban Bernardo Ultimocentavo). El libro de Aafke Steenhuis aborda las condiciones laborales y sociales de los trabajadores de esa época.

- El libro fue presentado el 13 de Diciembre de 2007 en Iquique por el Director del Instituto de Estudios Internacionales de la Universidad Arturo Prat UNAP e historiador Sergio González y su propia autora Aafke Steenhuis, en el Aula Magna de la UNAP ante medio centenar de personas.

Seminarios

Seminario Internacional "Santa María Iquique: Memoria, Derechos Humanos y Responsabilidad Social Empresarial"

- Realizado en Iquique el 13 de diciembre de 2007, en conmemoración del centenario de la Matanza de la Escuela Santa María de Iquique (21 de diciembre de 1907). Se desarrolló en torno a una secuencia de exposiciones seguidas de debates plenarios, que congregaron a un amplio grupo de autoridades de gobierno, dirigentes sindicales, expertos internacionales y dirigentes políticos. Entre los participantes se cuentan el Senador Ricardo Núñez, la Directora del Trabajo Patricia Silva, la Representante para América Latina y el Caribe del Alto Comisionado de Naciones Unidas para los Derechos Humanos Carmen Rosa Villa, la Secretaria Ejecutiva de Global Compact Margarita Margarita Ducci, Emilio Morgado de la OIT y Ana Bell Vicepresidenta de la Mujer de la Agrupación Nacional de Empleados Fiscales ANEF, entre otros.

- Entre sus objetivos estuvo reflexionar sobre el impacto que han tenido las luchas obreras chilenas de comienzos del Siglo XX, en especial aquellas vinculadas a la explotación minera (salitre); en el reforzamiento de la identidad cultural de los trabajadores del país, así como conocer y debatir acerca de la forma en que la actividad productiva y los negocios están respondiendo a un nuevo tipo de relaciones laborales al interior de las empresa, en un mundo globalizado, a través del concepto de Responsabilidad Social Empresarial.

- El Seminario tuvo una amplia cobertura en la prensa local. La relatoría de las exposiciones y debates se encuentra en **www.fundacionhenrydunat.org**

Otras Actividades

- **Visita a la Presidenta de la República de Chile, Doctora Michelle Bachelet.** El día jueves 23 de noviembre de 2006, la Presidenta de la República recibió a los participantes y profesores extranjeros del Diplomado en el Palacio La Moneda. Luego de la reunión con la Presidenta de la República, los alumnos y profesores recorrieron el Palacio La Moneda, entre ellos los lugares de mayor significación histórica y preservación de la memoria, y el Centro Cultural Palacio La Moneda.

- **Participación en el Seminario Foro Iberoamericano de Experiencias de Recuperación de Barrios**, organizado por el Ministerio de la Vivienda y Urbanismo y CEPAL.

- **Participación en el Seminario Regional sobre Justiciablidad de los Derechos Económicos, Sociales y Culturales**, organizado por la Oficina del Alto comisionado de naciones Unidas para los Derechos Humanos.

En preparación 2008

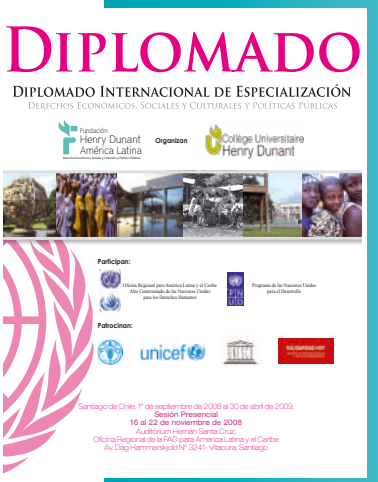

- **Diplomado Internacional de Especialización en Derechos Económicos, Sociales y Culturales y Políticas Públicas, Santiago de Chile, 1 de septiembre de 2008 al 30 de abril de 2009.**

- **Seminario Internacional Derechos Económicos, Sociales y Culturales, Seguridad Humana y Políticas Públicas, Santiago de Chile, abril de 2008.**

Estadísticas Diplomados

POSTULANTES SEGUN PAIS

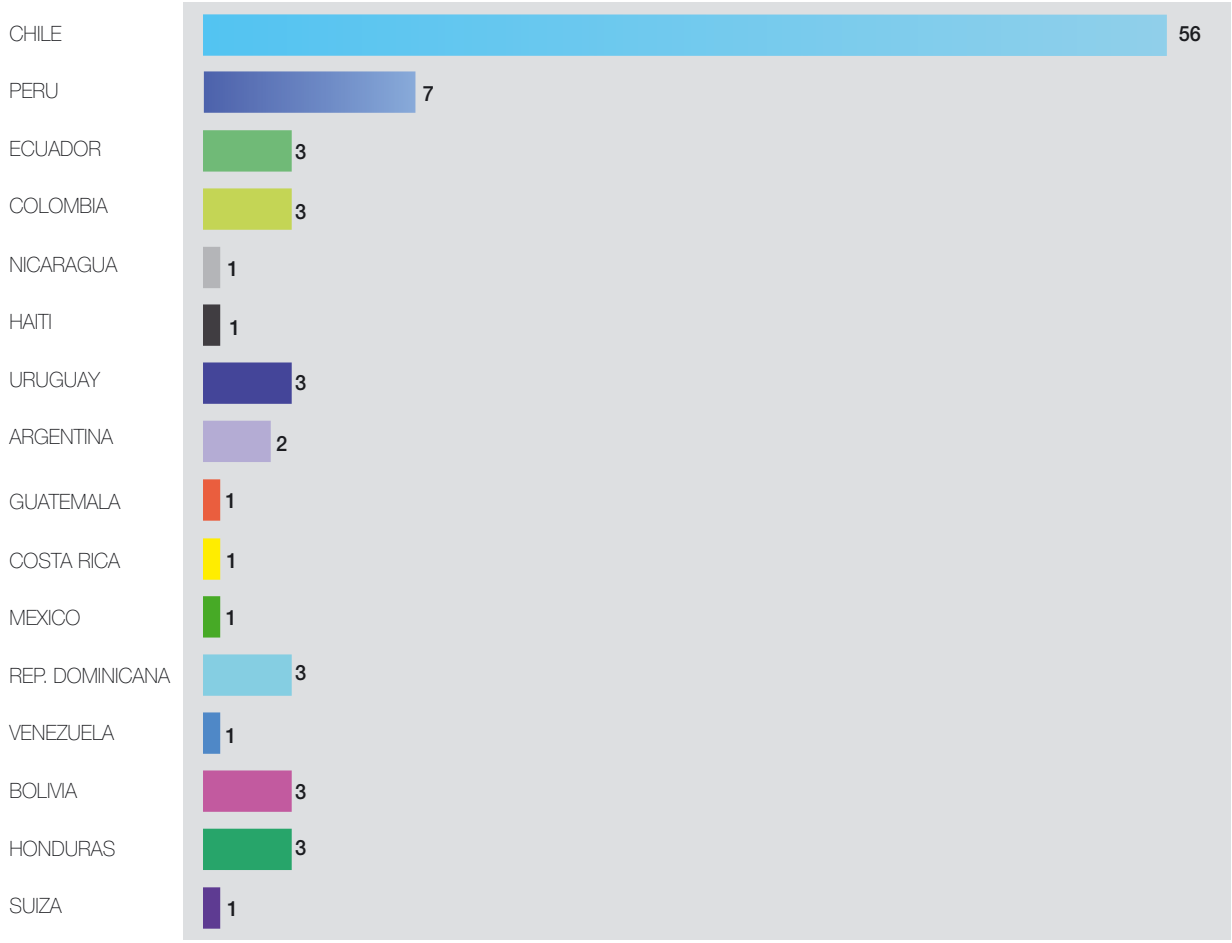

ALUMNOS SEGUN PAIS

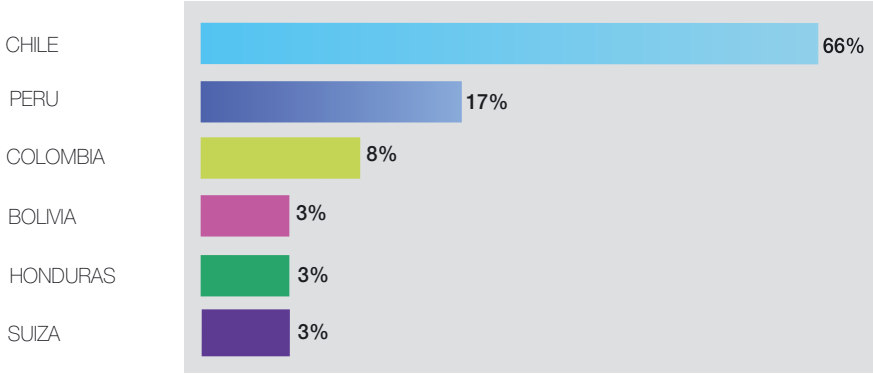

ALUMNOS SEGUN PROCEDENCIA INSTITUCIONAL

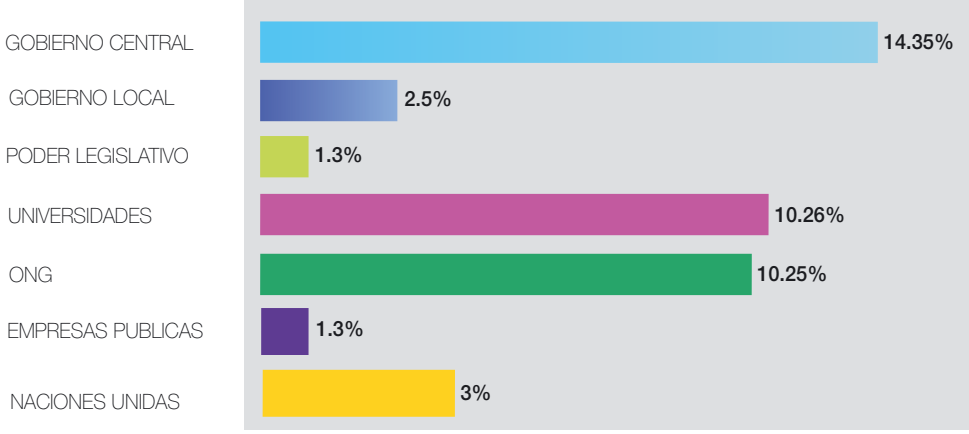

ALUMNOS SEGUN GENERO

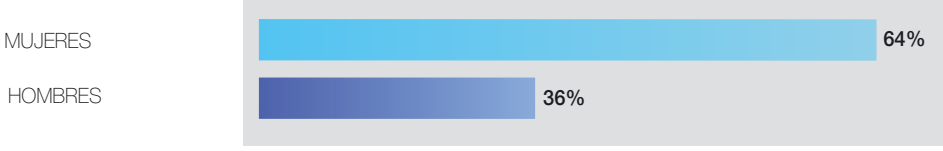

POSTULANTES SEGUN PAIS

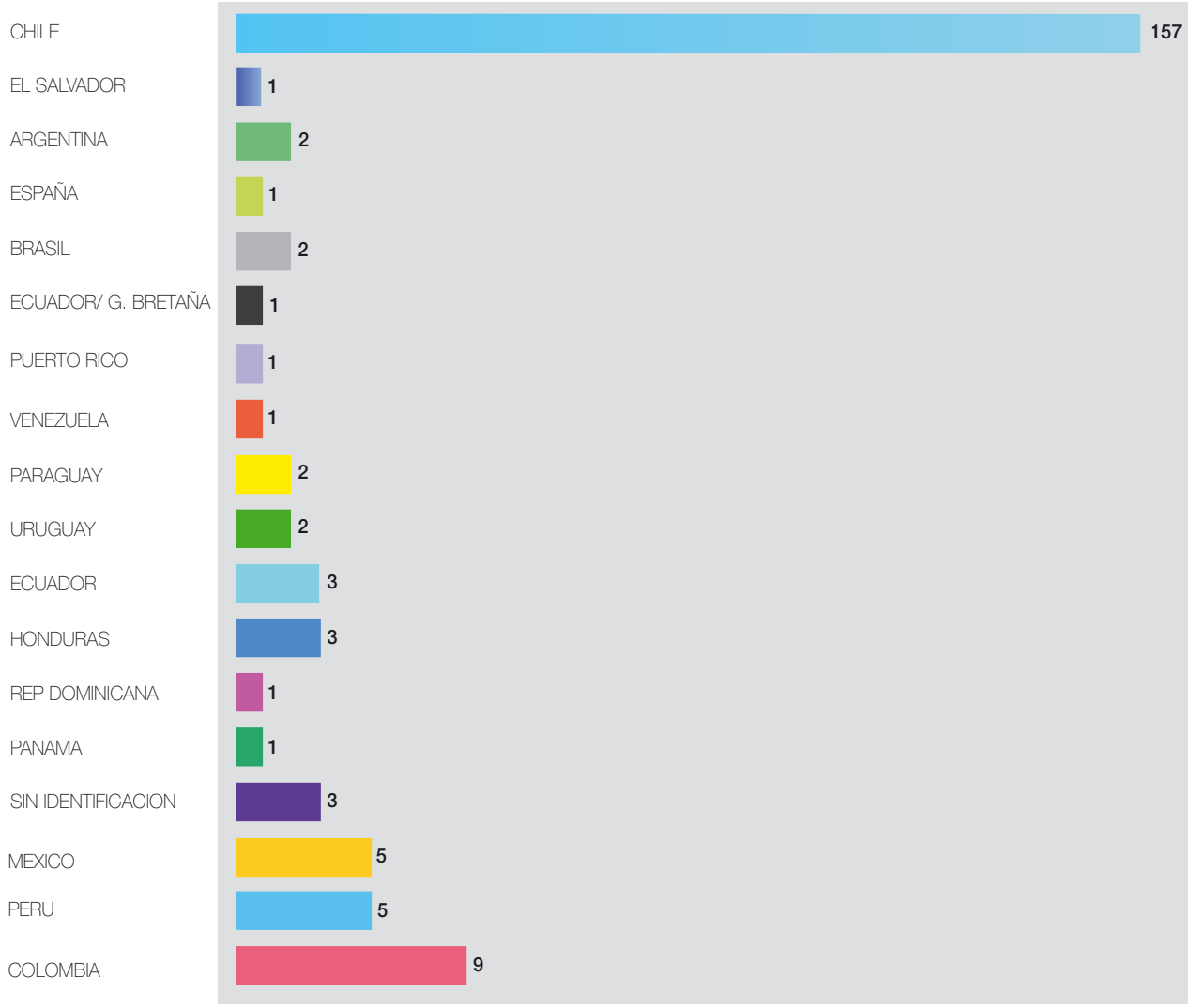

ALUMNOS SEGUN PROCEDENCIA INSTITUCIONAL

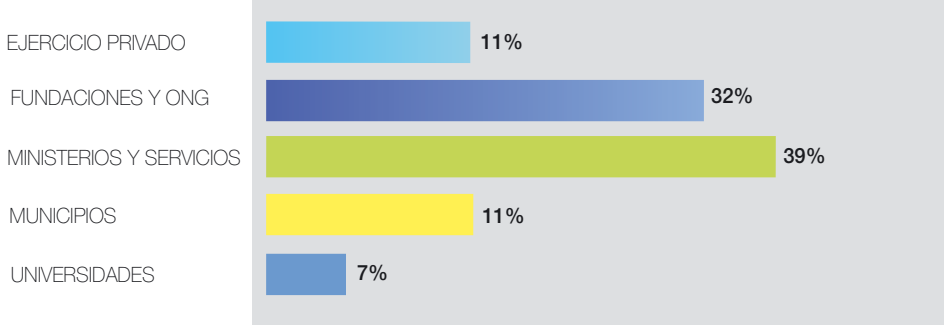

ALUMNOS SEGUN GENERO

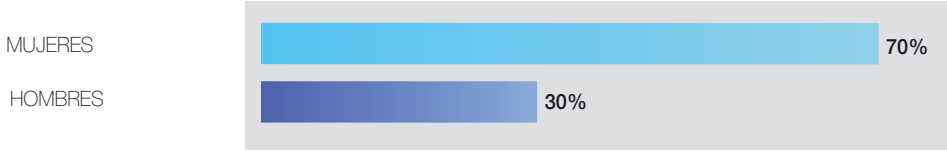

ALUMNOS SEGUN PAIS

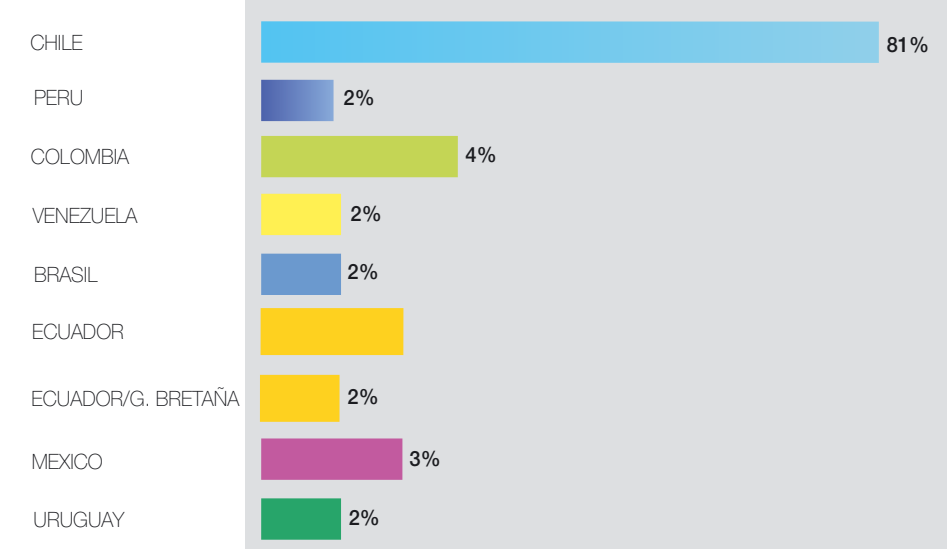

ALUMNOS CHLENOS SEGUN REGIONES

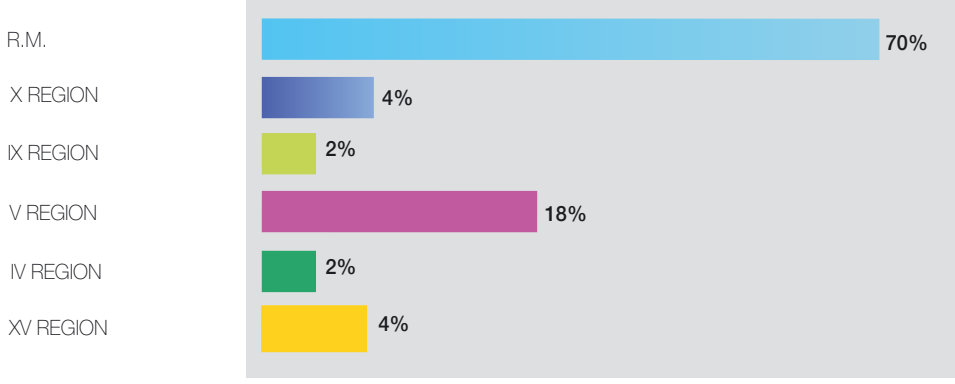

ALUMNOS DIPLOMADO 2007-2008 POR PROFESION

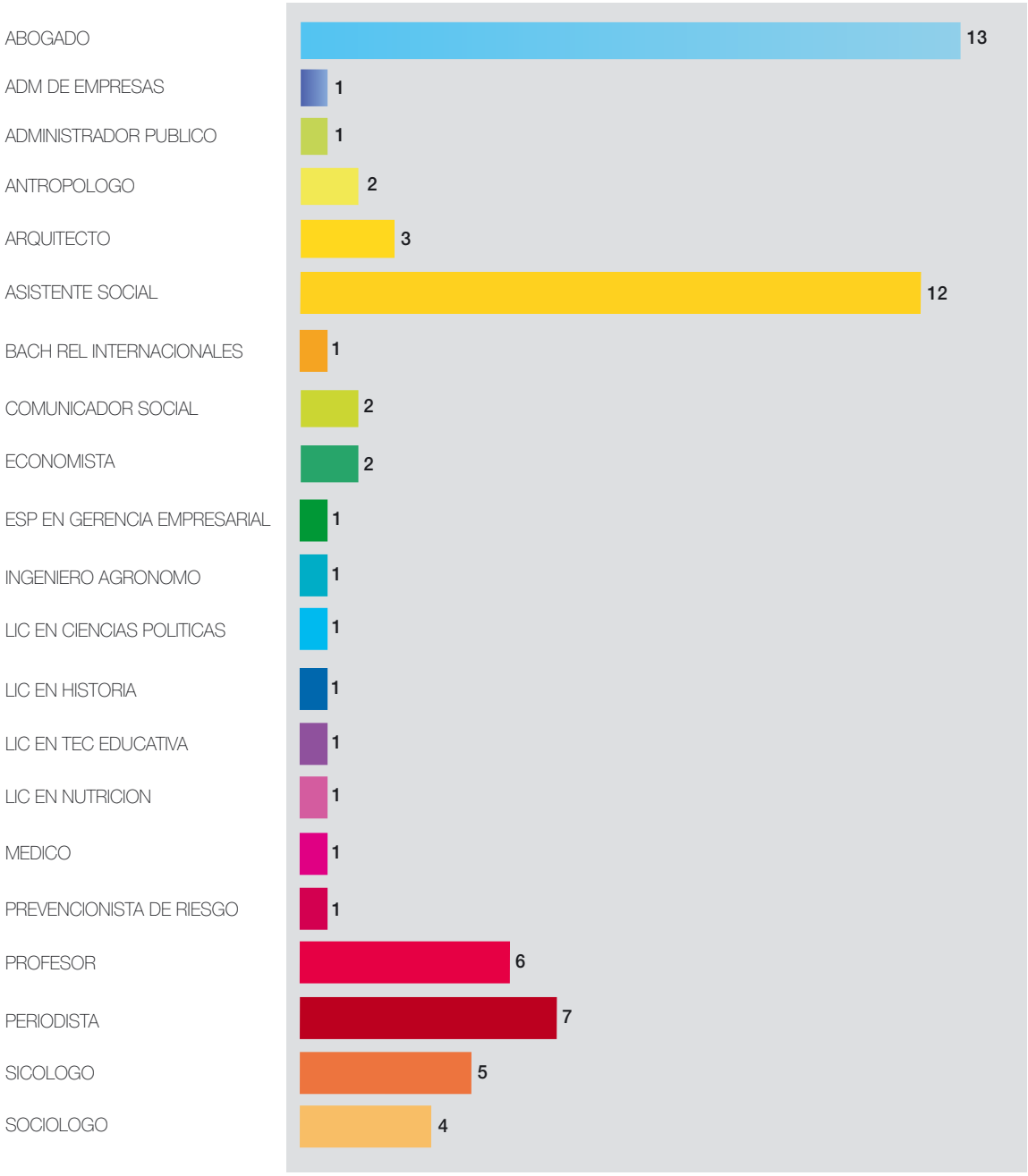

EVALUACION DE ORGANIZACION 2007

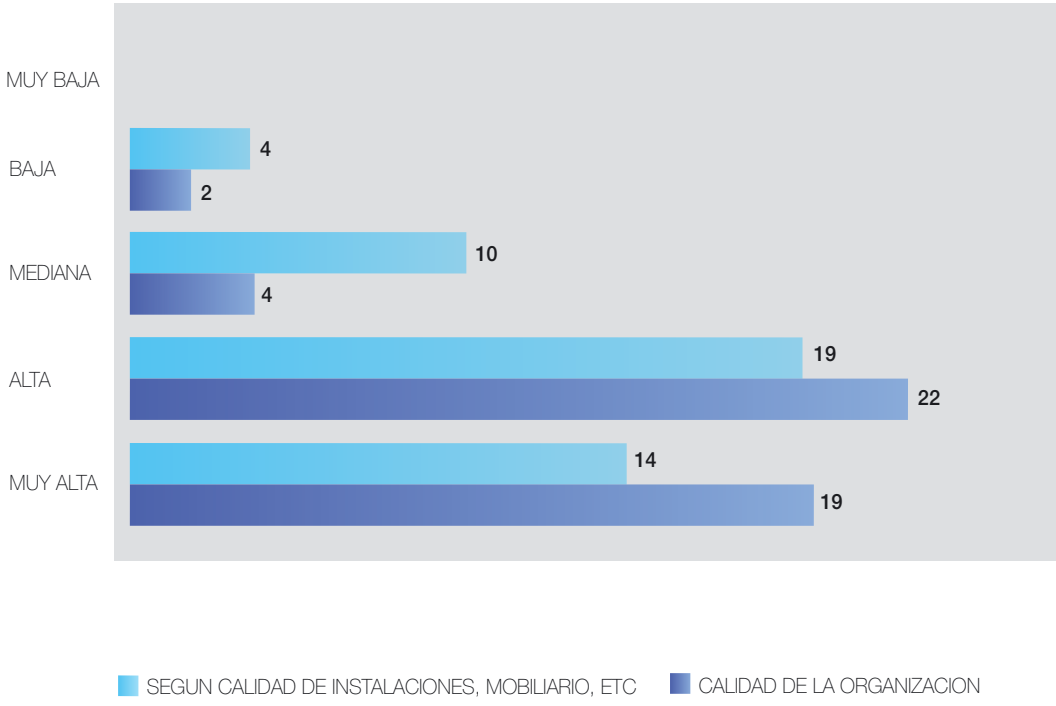

EVALUACION DE CONTENIDO 2007

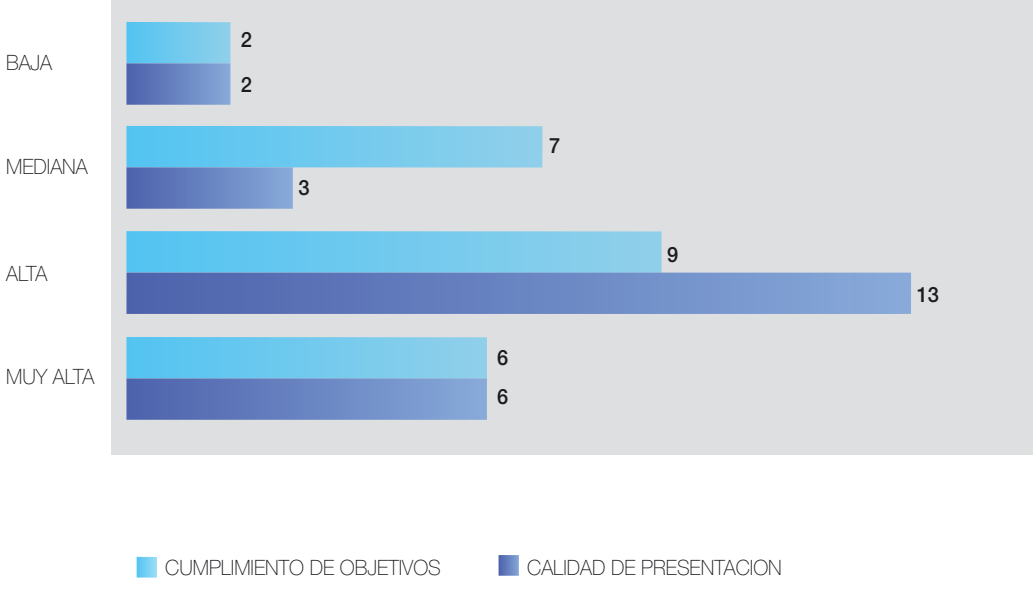

Diseño y Diagramación
Cristian Paris

Fundación
Henry Dunant
América Latina
Derechos Económicos, Sociales y Culturales y Políticas Públicas

Fundación Henry Dunant América Latina
Oficina Regional
Catedral Nº 1009 of. 701, Santiago Centro, Santiago, CHILE
Teléfono-Fax: +56-2 697 2976
fhdunant@cuhd.org / fhdunant.diplomado@cuhd.org / www.fundacionhenrydunant.org

FUNDACIÓN HENRY DUNANT
AMÉRICA LATINA